



ΕΘΝΙΚΟ ΚΑΙ ΚΑΠΟΔΙΣΤΡΙΑΚΟ ΠΑΝΕΠΙΣΤΗΜΙΟ ΑΘΗΝΩΝ
ΣΧΟΛΗ ΕΠΙΣΤΗΜΩΝ ΥΓΕΙΑΣ ΙΑΤΡΙΚΗ ΣΧΟΛΗ

ΠΡΟΓΡΑΜΜΑ ΜΕΤΑΠΤΥΧΙΑΚΩΝ ΣΠΟΥΔΩΝ «ΛΟΙΜΩΞΙΟΛΟΓΙΑ» 2023-2024

ΠΡΟΓΡΑΜΜΑ Γ' ΕΞΑΜΗΝΟΥ

Διευθυντής: Καθηγητής κ. Ε.Ι. Γιαμαρέλλος-Μπουρμπούλης

Μέλη Συντονιστικής Επιτροπής:

Καθηγητής Σ. Τσιόδρας

Καθηγητής Γ. Δημόπουλος

Καθηγητής Μ. Σαμάρκος

Αναπλ. Καθηγήτρια Γ. Πουλάκου

ΑΘΗΝΑ 2023

ΠΡΟΛΟΓΟΣ ΔΙΕΥΘΥΝΤΗ ΠΡΟΓΡΑΜΜΑΤΟΣ ΜΕΤΑΠΤΥΧΙΑΚΩΝ ΣΠΟΥΔΩΝ

Η πανδημία από το νέο κορωνοϊό (νόσος COVID-19) αποτέλεσε μία μεγάλη πρόκληση για όλους μας, διδάσκοντες και μεταπτυχιακούς φοιτητές, που βρισκόμαστε σε μία δυναμική αλληλεπίδραση στο Πρόγραμμα Μεταπτυχιακών Σπουδών «Λοιμωξιολογία». Η πανδημία μας δίδαξε ότι πρέπει να εργασθούμε από κοινού σε ένα σημαντικό στόχο: στη δημιουργία επιστημονικής γνώσης τόσο για την COVID-19 όσο και για τις υπόλοιπες λοιμώξεις. Η προσπάθεια αυτή θα επιστεγασθεί με την ολοκλήρωση των διπλωματικών σας εργασιών.

Τα θέματα που θα παρουσιασθούν στη διάρκεια του Γ΄ Εξαμήνου αποσκοπούν αφενός να επιτρέψουν στον φοιτητή να κατανοήσει καλύτερα την προσέγγιση του ασθενούς με λοίμωξη, και αφετέρου να τον καταρτίσουν με τις κατάλληλες γνώσεις ώστε να ανταποκριθεί με επάρκεια στη συγγραφή της διπλωματικής εργασίας.

Όλοι οι διδάσκοντες καλωσορίζουμε θερμά τους Φοιτητές μας και υποσχόμαστε να αγωνιστούμε δίπλα τους με μεγάλο συναίσθημα ευθύνης και συνεχή ενθουσιασμό για την επίτευξη των στόχων του Γ΄ Εξαμήνου.

Οκτώβριος 2023,

Καθηγητής Ε. Ι. Γιαμαρέλλος-Μπουρμπούλης

ΠΕΡΙΓΡΑΦΗ ΠΡΟΓΡΑΜΜΑΤΟΣ Γ' ΕΞΑΜΗΝΟΥ

Το Γ' Εξάμηνο έχει ως κεντρικό θέμα «Πρακτική εκπαίδευση/Ερευνητική μεθοδολογία» και περιλαμβάνει δύο μαθήματα.

Γνωριμία με την Κλινική Λοιμωξιολογία (10 πιστωτικές μονάδες)

Τα κύρια θέματα είναι:

- Διαγνωστική μεθοδολογία λοιμώξεων με ανάλυση περιπτώσεων ασθενών
- Αρχές σύγχρονης θεραπευτικής
- Βαρέως πάσχοντες

Ερευνητική Μεθοδολογία (20 πιστωτικές μονάδες)

Τα κύρια θέματα είναι:

- Βασική και πειραματική έρευνα
- Χαρακτηριστικά κλινικών μελετών
- Σχεδιασμός και εκτέλεση κλινικών μελετών

Η ΣΥΝΤΟΝΙΣΤΙΚΗ ΕΠΙΤΡΟΠΗ



Ευάγγελος Ι. Γιαμαρέλλος-Μπουρμπούλης (egiamarel@med.uoa.gr)

Διευθυντής της Συντονιστικής Επιτροπής

Είναι Καθηγητής Παθολογίας-Λοιμώξεων στην Ιατρική Σχολή του Εθνικού και Καποδιστριακού Πανεπιστημίου Αθηνών και υπεύθυνος του Τμήματος Ανοσολογίας των Λοιμώξεων της Δ΄ Παθολογικής Κλινικής στο Πανεπιστημιακό Γενικό Νοσοκομείο ΑΤΤΙΚΟΝ. Τα κύρια ερευνητικά του ενδιαφέροντα εστιάζονται στη σήψη και στην ανοσοθεραπεία της διαπυητικής ιδρωταδενίτιδας. Έχει 511 δημοσιεύσεις σε διεθνή ιατρικά περιοδικά με 31.500 βιβλιογραφικές αναφορές και δείκτη-h 86. Είναι Chairman του European Sepsis Alliance.



Σωτήριος Τσιόδρας (sotirios.tsiodras@gmail.com)

Μέλος της Συντονιστικής Επιτροπής

Είναι Καθηγητής Παθολογίας-Λοιμώξεων στην Ιατρική Σχολή του Εθνικού και Καποδιστριακού Πανεπιστημίου Αθηνών και Επικεφαλής Επιστήμονας του ΕΟΔΥ. Είναι μέλος του Συμβουλευτικού Φόρουμ του Ευρωπαϊκού Κέντρου Ελέγχου και Πρόληψης Νόσων (ECDC). Τα κύρια ερευνητικά του ενδιαφέροντα εστιάζονται στην επιδημιολογική επιτήρηση και στην πρόληψη των ιογενών λοιμώξεων και στην HIV λοίμωξη. Έχει 320 δημοσιεύσεις σε διεθνή ιατρικά περιοδικά με 16500 αναφορές και δείκτη-h 59.



Γεώργιος Δημόπουλος (gdimop@med.uoa.gr)

Μέλος της Συντονιστικής Επιτροπής

Είναι Καθηγητής Εντατικής Θεραπείας-Λοιμώξεων στην Ιατρική Σχολή του Εθνικού και Καποδιστριακού Πανεπιστημίου Αθηνών. Έχει ερευνητικό έργο με διεθνή αναγνώριση στον τομέα των συστηματικών μηκητιάσεων στους βαρέως πάσχοντες και στη σήψη. Έχει περισσότερες από 200 δημοσιεύσεις σε διεθνή ιατρικά περιοδικά με 16.100 βιβλιογραφικές αναφορές και δείκτη-h 70.



Μιχαήλ Σαμάρκος (msamarkos@gmail.com)

Μέλος της Συντονιστικής Επιτροπής

Είναι Καθηγητής Παθολογίας-Λοιμώξεων στην Ιατρική Σχολή του Εθνικού και Καποδιστριακού Πανεπιστημίου Αθηνών. Τα κύρια ερευνητικά του ενδιαφέροντα αφορούν στις λοιμώξεις από πολυανθεκτικούς μικροοργανισμούς, στις λοιμώξεις από κεντρικούς καθετήρες και στον έλεγχο των λοιμώξεων.



Γαρυφαλλιά Πουλάκου (gpoulakou@gmail.com)

Μέλος της Συντονιστικής Επιτροπής

Είναι Αναπληρώτρια Καθηγήτρια Παθολογίας-Λοιμώξεων στην Ιατρική Σχολή του Εθνικού και Καποδιστριακού Πανεπιστημίου Αθηνών. Αποτελεί ιδρυτικό μέλος της διεθνούς Ομάδας Εργασίας «Λοιμώξεις σε βαρέως πάσχοντες ασθενείς» της European Society of Clinical Microbiology and Infectious Diseases. Τα κύρια ερευνητικά της ενδιαφέροντα αφορούν στις λοιμώξεις σε βαρέως πάσχοντες, στα νεώτερα αντιμικροβιακά, στην αντιμικροβιακή αντοχή και στις λοιμώξεις της κοινότητας. Διαθέτει πλούσιο συγγραφικό έργο με 145 δημοσιεύσεις σε ξενόγλωσσα ιατρικά περιοδικά

ΞΕΝΟΙ ΔΙΑΚΕΚΡΙΜΕΝΟΙ ΟΜΙΛΗΤΕΣ



Frank Brunkhorst (Frank.Brunkhorst@med.uni-jena.de)

Είναι Καθηγητής Παθολογίας και Κλινικής Έρευνας στην Ιατρική Σχολή του Πανεπιστημίου Friedrich Schiller του Πανεπιστημίου της Ιένα Γερμανίας. Αποτελεί έναν από τους πρωτοπόρους διεθνώς ερευνητές στη διεξαγωγή κλινικών δοκιμών για τους βαρέως πάσχοντες. Στη διάρκεια της πανδημίας διαδραμάτισε πρωταγωνιστικό ρόλο στο ερευνητικό δίκτυο πλατφόρμας REMAP-CAP. Είναι γραμματέας της Deutes Sepsis Gesellschaft και έχει περισσότερες από 500 ξενόγλωσσες δημοσιεύσεις σε διεθνή επιστημονικά περιοδικά μετά από κρίση.

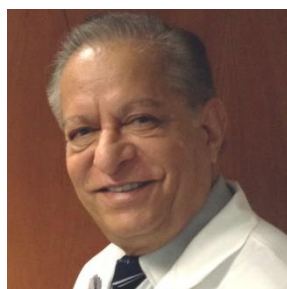

Irshad Chaudry (ichaudry@uabmc.edu)

Είναι Καθηγητής και Διευθυντής του Center for Surgical Research στο Πανεπιστήμιο της Αλαμπάμα στο Birmingham. Έχει διατελέσει Καθηγητής στα Πανεπιστήμια Yale και Brown καθώς και επί πολλά έτη Πρόεδρος της International Federation of Shock Societies και Editor-in Chief του περιοδικού *Shock*. Κύρια ερευνητικά του ενδιαφέροντα είναι οι κυτταρικές μεταβολές στην καταπληξία και στη σήψη. Έχει περισσότερες από 1000 δημοσιεύσεις σε διεθνή επιστημονικά περιοδικά μετά από κρίση.



Marcin Osuchowski (marcin.osuchowski@trauma.lbg.ac.at)

Είναι διευθυντής του ερευνητικού τμήματος για σήψη-τραύμα-καταπληξία του Ινστιτούτου Ludwig Boltzmann Institute for Experimental and Clinical Traumatology του AUVA Trauma Research Center της Βιέννης. Είναι ο πρώτος που εισήγαγε την έννοια των τυχαίοποιημένων δοκιμών στα πειραματικά μοντέλα σήψης. Υπηρετεί ως Past President της European Shock Society.



Sebastian Weis (Sebastian.Weis@med.uni-jena.de)

Είναι Καθηγητής Παθολογίας και Λοιμώξεων στην Ιατρική Σχολή του Πανεπιστημίου Friedrich Schiller του Πανεπιστημίου της Ιένα Γερμανίας. Κύρια ερευνητικά του ενδιαφέροντα είναι η αλληλεπίδραση ξενιστή-παθογόνου αναφορικά τόσο με την κινητοποίηση του ανοσιακού μηχανισμού όσο και με τη μεταβολική οδό του υδροθείου. Έχει περισσότερες από 500 δημοσιεύσεις σε διεθνή επιστημονικά περιοδικά μετά από κρίση.

ΔΙΔΑΣΚΟΝΤΕΣ

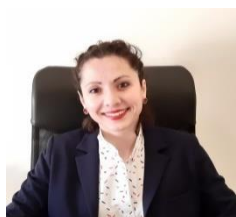

Καρολίνα Ακινόσογλου (akin@upatras.gr)

Είναι παθολόγος-λοιμωξιολόγος και Αναπληρώτρια Καθηγήτρια Παθολογίας στην Ιατρική Σχολή του Πανεπιστημίου Πατρών. Εκπόνησε τη διδακτορική της διατριβή στη βασική έρευνα της ελονοσίας στο Imperial College London και εργάστηκε κλινικά στο Northwick Park Hospital του Λονδίνου. Κύρια πεδία ενδιαφέροντός της είναι η παθογένεια και θεραπευτική του σηπτικού συνδρόμου, η HIV λοίμωξη, η ενδοκαρδίτιδα, η τροπική ιατρική και η φαρμακοοικονομία των αντιβιοτικών.



Νικόλαος Αντωνάκος (doc.kantonak@gmail.com)

Είναι παθολόγος, διδάκτωρ του Εθνικού και Καποδιστριακού Πανεπιστημίου Αθηνών και εργάζεται ως ακαδημαϊκός υπότροφος στη Δ' Παθολογική Κλινική του Πανεπιστημιακού Γενικού Νοσοκομείου ΑΤΤΙΚΟΝ. Έχει ως ιδιαίτερο ερευνητικό ενδιαφέρον την ανοσοπαράλυση στη σήψη και τη διεξαγωγή κλινικών μελετών.

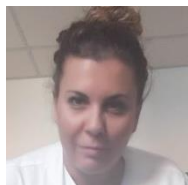

Παρασκευή Βάρδα, MSc, PhD (paravarda@yahoo.gr)

Είναι Νοσηλεύτρια Επιτήρησης Λοιμώξεων στο Πανεπιστημιακό Γενικό Νοσοκομείο ΑΤΤΙΚΟΝ. Υπηρετεί ως μέλος της Επιτροπής για την αξιολόγηση των Εσωτερικών Κανονισμών Διαχείρισης Αποβλήτων των υγειονομικών μονάδων της 2^{ης} ΥΠΕ και ως συντονίστρια της Επιτροπής Λοιμώξεων της 2^{ης} ΥΠΕ.



Ελένη Γιαμαρέλλου (elengiamarel@gmail.com)

Είναι απόφοιτος Αγγλικής Φιλολογίας του Πανεπιστημίου του York και μεταπτυχιακή απόφοιτος του Πανεπιστημίου St.Andrews του Ηνωμένου Βασιλείου. Ιδιαίτερο ερευνητικό της ενδιαφέρον αποτελούν οι κλασικές περίοδοι της Ελληνικής και της Λατινικής Εποχής με πλούσιο συγγραφικό έργο.



Ευθυμία Γιαννιτσιώτη (gianiemi@hotmail.com)

Είναι παθολόγος-λοιμωξιολόγος, Διευθύντρια ΕΣΥ στη Δ' Παθολογική Κλινική του Πανεπιστημιακού Γενικού Νοσοκομείου ΑΤΤΙΚΟΝ. Πεδία ειδικού ενδιαφέροντος αποτελούν η λοιμώδης ενδοκαρδίτιδα και οι λοιμώξεις οστών και αρθρώσεων. Έχει 78 ξενόγλωσσες ιατρικές δημοσιεύσεις ενώ υπηρετεί από το 2019 ως μέλος της Executive Committee της ομάδας εργασίας ESMID Study Group on Implant Associated Infections



Αχιλλέας Γκούστης (achilleas.goustis@abbvie.com)

Είναι κάτοχος πτυχίου Φαρμακευτικής με μεταπτυχιακό στη Βιοτεχνολογία. Διαθέτει περισσότερα από 20 χρόνια εμπειρίας στις κλινικές μελέτες. Εντάχθηκε στο δυναμικό της Abbott/Abbvie το 2006 και έκτοτε έχει αναλάβει ρόλους με αυξανόμενες ευθύνες, όπως Associate Clinical Operations Manager (ACOM), Senior ACOM και Country Clinical Operations Manager (CCOM). Τα τελευταία 2 χρόνια, είναι Business Operations Lead (BOL) υπεύθυνος για την επίβλεψη των κλινικών μελετών σε 40 χώρες της Ευρώπης, της Μέσης Ανατολής και της Αφρικής. Αξιολογεί τακτικά την αποτελεσματικότητα των διαδικασιών, εφαρμόζει βελτιώσεις και συντονίζει την κατανομή των πόρων ενώ αξιολογεί τη συνολική απόδοση της περιοχής αναλύοντας και ερμηνεύοντας δεδομένα και δείκτες μέτρησης.



Δοντά Ισμήνη-Νίκη (idontas@med.uoa.gr)

Είναι Καθηγήτρια Κτηνιατρικής-Πειραματικής Χειρουργικής Έρευνας, Διευθύντρια του Εργαστηρίου Έρευνας Παθήσεων Μυοσκελετικού Συστήματος "Θ. Γαροφαλίδης" και του ΠΜΣ "Μεταβολικά Νοσήματα των Οστών" της Ιατρικής Σχολής του ΕΚΠΑ. Είναι μέλος του ΔΣ του FELASA Accreditation Board of Education & Training, συντονίστρια του Εκπαιδευτικού Προγράμματος "Laboratory Animal Science Course EU Functions Course" και αντιπρόεδρος της Ελληνικής Κτηνιατρικής Ακαδημίας (2019-).



Κυριακή Κανελλακοπούλου (kyrkanel@gmail.com)

Είναι Ομότιμη Καθηγήτρια Παθολογίας του Εθνικού και Καποδιστριακού Πανεπιστημίου του Αθηνών και διαδραμάτισε καθοριστικό ρόλο στην ίδρυση της Δ' Παθολογικής Κλινικής της Ιατρικής Σχολής Πανεπιστημίου Αθηνών. Διατέλεσε Πρόεδρος της Ελληνικής Εταιρείας Λοιμώξεων. Έχει ιδιαίτερο τομέα ενδιαφέροντος τις λοιμώξεις οστών και αρθρώσεων με τη χρήση συστημάτων τοπικής αποδέσμευσης αντιβιοτικών.



Λεωνίδας Κληρονόμος (leokli@eof.gr)

Είναι Αναπληρωτής Προϊστάμενος του Τμήματος Κλινικών Δοκιμών της Διεύθυνσης Φαρμακευτικών Μελετών και Έρευνας του Εθνικού Οργανισμού Φαρμάκων. Έχει ευρεία εμπειρία και εξειδίκευση στον τομέα της φαρμακο-επαγρύπνησης και τη ασφάλειας των κλινικών δοκιμών.

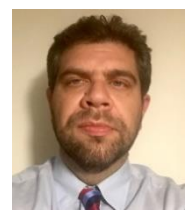

Ιωάννης Κουτελιδάκης (iokoutel@gmail.com)

Είναι Καθηγητής Χειρουργικής στην Ιατρική Σχολή του Αριστοτελείου Πανεπιστημίου Θεσσαλονίκης. Υπηρετεί ως Ειδικός Γραμματέας της Ελληνικής Χειρουργικής Εταιρείας από το 2017. Είναι Fellow of the European Board of Surgery-Endocrine Surgery και του American College of Surgeons.



Μιλτιάδης Κυπριανού (miltosk@gmail.com)

Είναι σύμβουλος στατιστικής ανάλυσης του Ελληνικού Ινστιτούτου Μελέτης της Σήψης με μεγάλη εμπειρία στο σχεδιασμό τυχαιοποιημένων κλινικών μελέτων, στην ανάλυση των δεδομένων και στην εξαγωγή αποτελεσμάτων.



Ευδοξία Κυριαζοπούλου (ekyriazopoulou@windowslive.com)

Είναι Παθολόγος, διδάκτωρ της Ιατρικής Σχολής του Εθνικού και Καποδιστριακού Πανεπιστημίου Αθηνών και Επιμελήτρια Β'ΕΣΥ στη Β'Κλινική Εντατικής Θεραπείας του Πανεπιστημιακού Γενικού Νοσοκομείου ΑΤΤΙΚΟΝ. Κύριοι τομείς του ερευνητικού της ενδιαφέροντος είναι η ανοσοπαθογένεια της σήψης, η ανοσοθεραπεία της σήψης και η χρήση βιοδεικτών στην παρακολούθηση του σηπτικού ασθενούς.



Αντιγόνη Κωτσάκη (antigonebut@yahoo.com)

Είναι παθολόγος, διδάκτωρ της Ιατρικής Σχολής του Εθνικού και Καποδιστριακού Πανεπιστημίου Αθηνών και Επιμελήτρια Β'ΕΣΥ στη Δ'Παθολογική Κλινική του Πανεπιστημιακού Γενικού Νοσοκομείου ΑΤΤΙΚΟΝ. Έχει ως ιδιαίτερο ερευνητικό ενδιαφέρον τους γενετικούς πολυμορφισμούς στο σηπτικό ασθενή και το σχεδιασμό και την εκτέλεση παρεμβατικών μελετών.



Κωνσταντίνος Λεβεντογιάννης (leventogiannisk@gmail.com)

Είναι Ακαδημαϊκός Υπότροφος στη Δ'Παθολογική Κλινική της Ιατρικής Σχολής του Εθνικού και Καποδιστριακού Πανεπιστημίου Αθηνών. Έχει σημαντική κλινική εμπειρία στη διαχείριση ασθενών με πρωτοπαθείς ανοσοανεπάρκειες ενώ έχει μεγάλη εμπειρία στην ορθή εκτέλεση των κλινικών μελετών.



Συμεών Μεταλλίδης (metallidissimeon@yahoo.gr)

Είναι Καθηγητής Παθολογίας και Διευθυντής της Α'Παθολογικής Κλινικής του Αριστοτελείου Πανεπιστημίου Θεσσαλονίκης Είναι μέλος του Διοικητικού Συμβουλίου της Ελληνικής Εταιρείας Λοιμώξεων και το ερευνητικό και κλινικό του έργο στρέφεται κατά κύριο λόγο στον τομέα της HIV-λοίμωξης και των νοσοκομειακών λοιμώξεων καθώς επίσης και στην φαρμακοκινητική μελέτη των αντιβιοτικών.



Βαρβάρα Μπαρούτσου (baroutsb@otenet.gr)

Είναι Παθολόγος και διδάκτωρ της Ιατρικής Σχολής Αθηνών του Εθνικού και Καποδιστριακού Πανεπιστημίου Αθηνών με μακρά θητεία ως Ιατρικός και Επιστημονικός Διευθυντής (Chief Scientific Officer) στην Φαρμακευτική Βιομηχανία (MSD, Abbott, Sanofi, Novartis) σε επιτελικές θέσεις Medical Affairs & Clinical Development στην Ευρώπη. Είναι Πρόεδρος της Ελληνικής Εταιρείας Φαρμακευτικής Ιατρικής και President-Elect του Διοικητικού Συμβουλίου της International Federation of Associations of Pharmaceutical Medicine.



Περικλής Παναγόπουλος (ppanago@med.duth.gr)

Είναι Αναπληρωτής Καθηγητής Παθολογίας στην Ιατρική Σχολή του Δημοκριτείου Πανεπιστημίου Θράκης και Υπεύθυνος της Μονάδας Ειδικών Λοιμώξεων και COVID-19 της Β'Παθολογικής Κλινικής του Πανεπιστημιακού Γενικού Νοσοκομείου Αλεξανδρούπολης. Κύρια ερευνητικά του ενδιαφέροντα είναι η HIV λοίμωξη, οι λοιμώξεις του ουροποιητικού και η τροπική και ταξιδιωτική ιατρική.



Αντώνιος Παπαδόπουλος (antpapa1@otenet.gr)

Είναι Καθηγητής Παθολογίας-Λοιμώξεων στην Ιατρική Σχολή του Εθνικού και Καποδιστριακού Πανεπιστημίου Αθηνών. Είναι συνυπεύθυνος της Μονάδας Ειδικών Λοιμώξεων και του Εξωτερικού Ιατρείου Οστικής Λοίμωξης της Δ'Παθολογικής Κλινικής του Πανεπιστημιακού Γενικού Νοσοκομείου ΑΤΤΙΚΟΝ. Υπηρετεί ως Αντιπρόεδρος του ESGIAI (ESCMID Study Group on Implant Associated Infections) και ως Πρόεδρος της Επιτροπής Φαρμακοεπαγρύπνησης του ΕΟΦ. Κύριοι τομείς ενδιαφέροντός του είναι η HIV λοίμωξη, οι λοιμώξεις οστών και αρθρώσεων και τα εμβόλια.



Ανδρέας Παπαπετρόπουλος (aparapet@pharm.uoa.gr)

Είναι Καθηγητής και Διευθυντής του Εργαστηρίου Φαρμακολογίας στο Τμήμα Φαρμακευτικής του Εθνικού και Καποδιστριακού Πανεπιστημίου Αθηνών. Η έρευνά του εστιάζεται στους μοριακούς μηχανισμούς δράσης φαρμάκων και βιοδραστικών ουσιών και στην προκλινική αξιολόγηση φαρμάκων. Είναι συγγραφέας 197 ερευνητικών δημοσιεύσεων σε διεθνή επιστημονικά περιοδικά με περισσότερες από 26.000 βιβλιογραφικές αναφορές. Είναι Γενικός Γραμματέας της Ευρωπαϊκής Εταιρείας Φαρμακολογίας (EPHAR).



Ιωάννης Παρίσης (jparisis@yahoo.com)

Είναι Καθηγητής και Διευθυντής της Κλινικής Επειγόντων Περιστατικών της Ιατρικής Σχολής του Εθνικού και Καποδιστριακού Πανεπιστημίου Αθηνών στο Πανεπιστημιακό Γενικό Νοσοκομείο ΑΤΤΙΚΟΝ. Το κύριο ερευνητικό του ενδιαφέρον είναι η παθοφυσιολογία της καρδιακής ανεπάρκειας και έχει 395 δημοσιεύσεις σε διεθνή ιατρικά περιοδικά. Είναι αναπληρωτής διευθυντής σύνταξης του περιοδικού *European Journal of Heart Failure*.



Δέσποινα Περρέα (dperrea@med.uoa.gr)

Είναι Ομότιμη Καθηγήτρια της Ιατρικής Σχολής του Εθνικού και Καποδιστριακού Πανεπιστημίου Αθηνών και διετέλεσε Διευθύντρια του Εργαστηρίου Πειραματικής Χειρουργικής και Χειρουργικής Έρευνας «Ν. Σ Χρηστέας» από το 2010 ως το 2017. Το ερευνητικό της έργο εστιάζεται στο σχεδιασμό και την υλοποίηση πειραματικών και κλινικών μελετών. Έχει 376 δημοσιεύσεις σε διεθνή περιοδικά με κριτές



Ευτυχία Πολυζωγπούλου (effiep@live.com)

Είναι Επίκουρη Καθηγήτρια Επείγουσας Ιατρικής στην Κλινική Επειγόντων Περιστατικών της Ιατρικής Σχολής του Εθνικού και Καποδιστριακού Πανεπιστημίου Αθηνών. Είναι η υπεύθυνη του προγράμματος εκπαίδευσης στην εξειδίκευση της Επείγοντολογίας στην Ελλάδα και εκπρόσωπος της Ελλάδας στη European Society for Emergency Medicine (EUSEM) Research Network. Κύρια ερευνητικά της ενδιαφέροντα είναι η υπερηχογραφία και η καρδιογενής καταπληξία.



Βησσαρία Σακκά (vissaria@gmail.com)

Είναι παθολόγος-λοιμωξιολόγος, διδάκτωρ του Εθνικού και Καποδιστριακού Πανεπιστημίου Αθηνών και Διευθύντρια ΕΣΥ στη Γ' Πανεπιστημιακή Παθολογική Κλινική στο Νοσοκομείο «Σωτηρία». Είναι ειδική γραμματέας στο Διοικητικό Συμβούλιο της Ελληνικής Εταιρείας Μελέτης και Αντιμετώπισης του AIDS. Ερευνητικά πεδία ειδικού ενδιαφέροντος αποτελούν η HIV λοίμωξη, οι νοσοκομειακές λοιμώξεις και η αντιμικροβιακή αντοχή, και οι λοιμώξεις οστών και αρθρώσεων.



Ελένη Σαμπατάκου (helensambatakou@msn.com)

Είναι Αναπληρώτρια Καθηγήτρια Παθολογίας-Λοιμώξεων στην Ιατρική Σχολή του Εθνικού και Καποδιστριακού Πανεπιστημίου Αθηνών. Είναι επιστημονική υπεύθυνη της Μονάδας Ειδικών Λοιμώξεων του ΠΓΝ Αθηνών «Ιπποκράτειο», μέλος της διοικούσας επιτροπής του Ελληνικού HIV cohort AMACS και εθνική συντονίστρια της Πανευρωπαϊκής Μελέτης EuroSIDA. Τα κύρια ερευνητικά της ενδιαφέροντα αφορούν στην HIV λοίμωξη και στις μυκητιασικές λοιμώξεις.



Ασημίνα Σαφαρίκα (asafarika@yahoo.gr)

Είναι βιοπαθολόγος, διδάκτωρ του Εθνικού και Καποδιστριακού Πανεπιστημίου Αθηνών και εργάζεται ως ακαδημαϊκή υπότροφος στο Ερευνητικό Εργαστήριο της Δ' Παθολογικής Κλινικής του Πανεπιστημιακού Γενικού Νοσοκομείου ΑΤΤΙΚΟΝ. Έχει ως ιδιαίτερο ερευνητικό ενδιαφέρον τους βιοδείκτες στο σηπτικό ασθενή, τη μοριακή διαγνωστική και την επίδραση των αντιμικροβιακών στην κινητική της βακτηριακής ανάπτυξης.



Μάνος Σιφονιός (sifonios@r-u.gr)

Είναι Βιολόγος, Επικοινωνιολόγος και συγγραφέας με επιπλέον σπουδές στην Ηλεκτρονική Δημοσιογραφία. Συνεργάστηκε σε δημοσιογραφικές εκπομπές στην τηλεόραση και στο ραδιόφωνο ως δημοσιογράφος ή Διευθυντής παραγωγής. Εργάζεται ως Σύμβουλος Επικοινωνίας παράγοντας κείμενα, προγράμματα προβολής, εκπαίδευσης και διαχείρισης κρίσεων. Το 2000 κυκλοφόρησε από τις εκδόσεις Λιβάνη το πρώτο βιβλίο του “Τι σημαίνει ΜΜΕ; Μη Μιλάς Εσύ, Μιλάω Μόνο Εγώ” ενώ έκτοτε είναι συγγραφέας μεγάλου αριθμού βιβλίων και εγχειριδίων.



Νικόλαος Β. Σύψας (nsipsas@med.uoa.gr)

Είναι Καθηγητής Παθολογικής Φυσιολογίας-Λοιμωξιολογίας στην Ιατρική Σχολή του Εθνικού και Καποδιστριακού Πανεπιστημίου Αθηνών και Πρόεδρος της Επιτροπής Νοσοκομειακών Λοιμώξεων του ΠΓΝ Αθηνών «Λαϊκό». Εκπαιδεύτηκε στις λοιμώξεις στο Massachusetts General Hospital, Βοστώνη, ΗΠΑ. Έχει ιδιαίτερη ενασχόληση με τις λοιμώξεις στους ανοσοκατασταλαμένους ασθενείς, ιδιαίτερα στους αιματολογικούς και μεταμοσχευμένους ασθενείς.



Ευγενία Φούζα (efouza@gmail.com)

Είναι πτυχιούχος της Φαρμακευτικής Σχολής του Αριστοτελείου Πανεπιστημίου Θεσσαλονίκης και κάτοχος άδειας ασκήσεως επαγγέλματος. Από το 1991 εργάστηκε στον Εθνικό Οργανισμό Φαρμάκων (ΕΟΦ) όπου από το 2012 υπηρέτησε ως Προϊσταμένη στη Διεύθυνση Φαρμακευτικών Μελετών και Έρευνας. Είναι επιθεωρήτρια Ορθής Κλινικής Πρακτικής (GCP) του Ευρωπαϊκού Οργανισμού Φαρμάκων. Από το 2005 εκπροσώπησε την χώρα μας στην Commission ως ειδικός εμπειρογνώμων στην συζήτηση για την διαμόρφωση του νέου Κανονισμού των κλινικών δοκιμών φαρμάκων.



Ειρήνη Χριστάκη (eirini.christaki@uoi.gr)

Είναι Επίκουρη Καθηγήτρια Παθολογίας-Λοιμώξεων της Ιατρικής Σχολής του Πανεπιστημίου Ιωαννίνων. Τα κύρια ερευνητικά της ενδιαφέροντα είναι η παθογένεια των λοιμώξεων και η σήψη. Έχει διατελέσει μέλος της συμβουλευτικής επιτροπής για την πανδημία COVID-19 στην Κύπρο όπου εργάστηκε ως Λέκτορας κατά τα έτη 2016-2020.



Μήνα Ψυχογιού (mpsihog@yahoo.gr)

Είναι Αναπληρώτρια Καθηγήτρια Παθολογίας-Λοιμώξεων στην Ιατρική Σχολή του Εθνικού και Καποδιστριακού Πανεπιστημίου Αθηνών. Κύρια ερευνητικά της ενδιαφέροντα είναι η HIV λοίμωξη και η θεραπεία της χρόνιας ηπατίτιδας C.

ΑΝΑΛΥΤΙΚΟ ΠΡΟΓΡΑΜΜΑ ΜΑΘΗΜΑΤΩΝ

Στα πλαίσια του εκπαιδευτικού προγράμματος οι φοιτητές συμμετέχουν στο Συνέδριο «ΣΗΨΗ 2023» το οποίο διεξάγεται την Παρασκευή 29 Σεπτεμβρίου, το Σάββατο 30 Σεπτεμβρίου και την Κυριακή 1 Οκτωβρίου 2023 με φυσική παρουσία στο ξενοδοχείο Elite στην Καλαμάτα.

| Ημερομηνία | Μάθημα Εξαμήνου | Τίτλος διάλεξης | Ομιλητής |
|-----------------------------|---------------------------------------|---|---------------------------------------|
| Τρίτη 10.10.2023 | | | |
| 16:15-17:15 | Γνωριμία με την Κλινική Λοιμωξιολογία | Η μεταπτυχιακή εκπαίδευση στις Λοιμώξεις και το παράδειγμα της νόσου COVID-19 | Ε. Ι. Γιαμαρέλλος-Μπουρμπούλης |
| 17:30-18:30 | Γνωριμία με την Κλινική Λοιμωξιολογία | Νόσος COVID-19: πού βρισκόμαστε; | Γ. Δημόπουλος |
| 18:45-19:15 | Γνωριμία με την Κλινική Λοιμωξιολογία | Η συνεχιζόμενη ανάγκη εκπαίδευσης στις Λοιμώξεις | Ε. Γιαμαρέλλου |
| Παρασκευή 13.10.2023 | | | |
| 16:15-18:00 | Γνωριμία με την Κλινική Λοιμωξιολογία | Ασθενής με Gram(+) βακτηριαιμία: ανάλυση περίπτωσης | Ε. Γιαννιτσιώτη |
| Τρίτη 17.10.2023 | | | |
| 16:15-17:30 | Γνωριμία με την Κλινική Λοιμωξιολογία | Οργάνωση και λειτουργία εξωτερικού ιατρείου λοιμώξεων | Γ. Πουλάκου |
| 17:30-18:30 | Γνωριμία με την Κλινική Λοιμωξιολογία | Αξιολόγηση ανοσολογικών εξετάσεων | Μ. Σαφαρικά |
| Παρασκευή 20.10.2023 | | | |
| 16:15-17:30 | Γνωριμία με την Κλινική Λοιμωξιολογία | Ασθενής με υπογαμμασφαιριναιμία στο Τακτικό Εξωτερικό Ιατρείο: τι πρέπει να κάνω; Πώς πρέπει να σκεφτώ; | Κ. Λεβεντογιάννης |
| 17:45-18:45 | Γνωριμία με την Κλινική Λοιμωξιολογία | Ασθενής με Gram(-) βακτηριαιμία: ανάλυση περίπτωσης | Ε. Σαμπατάκου |
| Δευτέρα 23.10.2023 | | | |

| | | | |
|-------------|---------------------------------------|--|----------------------|
| 16:15-17:30 | Γνωριμία με την Κλινική Λοιμωξιολογία | Νέος ασθενής με HIV-λοίμωξη: τι να κάνω; | Ε. Σαμπατάκου |
| 17:45-18:45 | Ερευνητική μεθοδολογία | Μεθοδολογία πειραματικής έρευνας | Δ. Περρέα |

Τρίτη 24.10.2023

| | | | |
|-------------|---------------------------------------|--|--------------------|
| 16:15-17:45 | Ερευνητική μεθοδολογία | Αρχές περιγραφικής στατιστικής | Μ.Κυπριανού |
| 18:00-19:00 | Γνωριμία με την Κλινική Λοιμωξιολογία | Ασθενής με διάρροιες: πώς να σκεφτώ; Τι να κάνω; | Β. Σακκά |

Δευτέρα 30.10.2023

| | | | |
|-------------|---------------------------------------|---|-------------------------|
| 16:45-17:45 | Γνωριμία με την Κλινική Λοιμωξιολογία | Ασθενής με οξέος επηρεασμένους βιοδείκτες χωρίς κλινικά σημεία λοίμωξης: ανάλυση περίπτωσης | Ε. Κυριαζοπούλου |
| 18:00-19:30 | Ερευνητική μεθοδολογία | Συγκριτική στατιστική μεθοδολογία | Μ. Κυπριανού |

Τρίτη 31.10.2023

| | | | |
|-------------|------------------------|--|---------------------------------------|
| 16:15-18:00 | Ερευνητική μεθοδολογία | Ερμηνεία επιστημονικής δημοσίευσης: διαδραστική συνεδρία | Ε. Ι. Γιαμαρέλλος-Μπουρμπούλης |
|-------------|------------------------|--|---------------------------------------|

Παρασκευή 03.11.2023

| | | | |
|-------------|------------------------|-----------------------|--------------------|
| 16:15-17:45 | Ερευνητική μεθοδολογία | Είδη κλινικών μελετών | Μ. Σαμάρκος |
|-------------|------------------------|-----------------------|--------------------|

Δευτέρα 06.11.2023

| | | | |
|-------------|---------------------------------------|---|-------------------------|
| 16:15-17:30 | Γνωριμία με την Κλινική Λοιμωξιολογία | Ασθενής με πνευμονία: πώς θα σκεφτώ; Τι πρέπει να κάνω; | Ε. Κυριαζοπούλου |
| 17:45-19:00 | Γνωριμία με την Κλινική Λοιμωξιολογία | Ασθενής με ανοσοκαταστολή: ανάλυση περίπτωσης | Σ. Μεταλλίδης |

Τρίτη 07.11.2023

16:15-17:45 Ερευνητική μεθοδολογία Πολυ-παραγοντική ανάλυση **M. Κυπριανού**

18:00-19:00 Ερευνητική μεθοδολογία How to write a research paper **I.Chaudry**

Παρασκευή 10.11.2023

16:15-17:45 Γνωριμία με την Κλινική Λοιμωξιολογία Οργάνωση και λειτουργία Μονάδας Ειδικών Λοιμώξεων **N. Σύψας**

18:00-19:30 Γνωριμία με την Κλινική Λοιμωξιολογία Ασθενής με πυρετό στη Μονάδα Εντατικής Θεραπείας: πώς θα σκεφτώ; Τι πρέπει να κάνω; **E. Κυριαζοπούλου**

Δευτέρα 13.11.2023

16:15-17:45 Γνωριμία με την Κλινική Λοιμωξιολογία Ασθενής με λοίμωξη μαλακών μορίων στο Τακτικό Εξωτερικό Ιατρείο: τι θα σκεφτώ, τι πρέπει να κάνω; **A. Παπαδόπουλος**

18:00-19:00 Ερευνητική μεθοδολογία Principles of animal research: the need of harmonization across the World **M.Osuchowski**

Τρίτη 14.11.2023

16:15-17:15 Γνωριμία με την Κλινική Λοιμωξιολογία Μετεγχειρητικός πυρετός: για όλα φταίει το εγχειρητικό πεδίο **K. Ακινόσογλου**

17:30-18:30 Γνωριμία με την Κλινική Λοιμωξιολογία Μετεγχειρητικός πυρετός: δε φταίει το εγχειρητικό πεδίο **I. Κουτελιδάκης**

Παρασκευή 17.11.2023 Επέτειος Πολυτεχνείου

Δευτέρα 20.11.2023

16:15-17:15 Γνωριμία με την Κλινική Λοιμωξιολογία Ασθενής με υποψία λοίμωξης στο Τμήμα Επειγόντων Περιστατικών: πώς θα σκεφτώ; Τι θα κάνω; **E. Πολυζωγοπούλου**

17:30-18:30 Ερευνητική μεθοδολογία Διαχείριση της ασφάλειας στις κλινικές δοκιμές **Λ. Κληρονόμος**

Τρίτη 21.11.2023

| | | | |
|-------------|---------------------------------------|---|-----------------------|
| 16:15-17:45 | Ερευνητική μεθοδολογία | Αρχές μετα-ανάλυσης | Μ. Κυπριανού |
| 18:00-19:00 | Γνωριμία με την Κλινική Λοιμωξιολογία | Ασθενής με λοίμωξη ουροποιητικού στο Τακτικό Εξωτερικό Ιατρείο: πώς θα σκεφτώ, τι πρέπει να κάνω; | Π.Παναγόπουλος |

Παρασκευή 24.11.2023

| | | | |
|-------------|---------------------------------------|--|------------------------|
| 16:30-17:30 | Ερευνητική μεθοδολογία | Αξιολόγηση ανεπιθυμητών ενεργειών αντιβιοτικών-εμβολίων | Α. Παπαδόπουλος |
| 17:45-18:45 | Γνωριμία με την Κλινική Λοιμωξιολογία | Ασθενής με οστεομυελίτιδα στο Τακτικό Εξωτερικό Ιατρείο: πώς θα σκεφτώ, τι πρέπει να κάνω; | Ε. Γιαννιτσιώτη |

Δευτέρα 27.11.2023

| | | | |
|-------------|------------------------|--|--------------------|
| 16:15-17:15 | Ερευνητική μεθοδολογία | Καταληκτικό σημείο κλινικής δοκιμής για λοιμώξεις αναπνευστικού: διαφορές με την καθημερινή πρακτική | Μ. Σαμάρκος |
|-------------|------------------------|--|--------------------|

Τρίτη 28.11.2023

| | | | |
|-------------|------------------------|---|--------------------------|
| 16:15-17:30 | Ερευνητική μεθοδολογία | Οργάνωση και λειτουργία κέντρου παρακολούθησης ασθενών με πρωτοπαθή ανοσοανεπάρκεια | Κ. Λεβεντογιάννης |
| 17:45-18:45 | Ερευνητική μεθοδολογία | Platform trials bring revolution: the REMAP-CAP experience | F. Brunkhorst |

Παρασκευή 01.12.2023

| | | | |
|-------------|------------------------|--|-------------------------|
| 16:15-17:15 | Ερευνητική μεθοδολογία | Σχεδιάζοντας διαφάνειες επιστημονικής παρουσίασης | Ε. Κυριαζοπούλου |
| 17:30-18:30 | Ερευνητική μεθοδολογία | Συγγραφή περίληψης ερευνητικής εργασίας για συνέδριο | Α. Κωτσάκη |

Δευτέρα 04.12.2023

| | | | |
|-------------|------------------------|--|-------------------------|
| 16:15-17:30 | Ερευνητική μεθοδολογία | Διαμόρφωση ερευνητικής δημοσίευσης: εποπτικό υλικό | Ε. Κυριαζοπούλου |
|-------------|------------------------|--|-------------------------|

| | | | |
|-----------------------------|---------------------------------------|--|---------------------------|
| 17:45-18:45 | Ερευνητική μεθοδολογία | Συγγραφή εργασίας ανασκόπησης | Γ. Πουλάκου |
| Τρίτη 05.12.2023 | | | |
| 16:15-17:15 | Ερευνητική μεθοδολογία | Η αξία των διαγονιδιακών ζώων στην Ιατρική Έρευνα | Α. Παπαπετρόπουλος |
| 17:30-18:30 | Ερευνητική μεθοδολογία | Πειραματικά πρότυπα ανθρωπίνων νοσημάτων | Ι.Δοντά |
| Παρασκευή 08.12.2023 | | | |
| 16:15-18:00 | Ερευνητική μεθοδολογία | Ορθή διαμόρφωση κειμένου διπλωματικής εργασίας | Ε. Γιαμαρέλλου |
| Δευτέρα 11.12.2023 | | | |
| 16:15-17:15 | Ερευνητική μεθοδολογία | CONSORT, ARRIVE, STRAND....Clinicaltrials.gov | Ν.Αντωνάκος |
| 17:30-18:30 | Γνωριμία με την Κλινική Λοιμωξιολογία | Ασθενής με ξένο σώμα και πυρετό: πώς να σκεφτώ; Τι να κάνω; | Ε.Χριστάκη |
| Τρίτη 12.12.2023 | | | |
| 16.15-17.15 | Ερευνητική μεθοδολογία | Καταληκτικό σημείο κλινικής δοκιμής για λοιμώξεις ουροποιητικού: διαφορές με την καθημερινή πρακτική | Μ. Ψυχογιού |
| 17:30-18:30 | Ερευνητική μεθοδολογία | Επιτήρηση κλινικών μελετών | Α. Κωτσάκη |
| Παρασκευή 15.12.2023 | | | |
| 16:30-17:30 | Ερευνητική μεθοδολογία | Βασική & Κλινική Έρευνα στην ανάπτυξη φαρμάκων και προηγμένων θεραπειών: Πώς αντιλαμβάνονται και εκπληρώνουν οι επιστήμονες των βιοιατρικών επιστημών τον ρόλο τους στην σύγχρονη διεπιστημονική αυτή διαδικασία | Β. Μπαρούτσου |

| | | | |
|-----------------------------|---------------------------------------|--|--------------------------------------|
| 17:45-18:45 | Ερευνητική μεθοδολογία | «Μυστικά» επιτυχημένης παρουσίασης | Μ. Σιφονιός |
| Δευτέρα 18.12.2023 | | | |
| 16:15-17:15 | Γνωριμία με την Κλινική Λοιμωξιολογία | Ασθενής με δύσπνοια στο Τμήμα Επειγόντων Περιστατικών: είναι λοίμωξη; | Ι. Παρίσης |
| 17:30-18:30 | Γνωριμία με την Κλινική Λοιμωξιολογία | Πώς χτίζεται η σχέση εμπιστοσύνης με τον ασθενή; | Κ.Κανελλακοπούλου |
| Τρίτη 19.12.2023 | | | |
| 16.15-18.00 | Ερευνητική μεθοδολογία | Οργάνωση, νομοθεσία και αδειοδότηση κλινικής δοκιμής | Ε. Φούζα |
| 18:15-19:15 | Γνωριμία με την Κλινική Λοιμωξιολογία | Επιστροφή από ταξίδι με πυρετό: Πώς να σκεφτώ; τι να κάνω; | Β. Σακκά |
| Δευτέρα 08.01.2024 | | | |
| 16:15-17:15 | Γνωριμία με την Κλινική Λοιμωξιολογία | I am invited for ICU consultation: what should I manage for the patient? | Sebastian Weis |
| 17:30-18:30 | Γνωριμία με την Κλινική Λοιμωξιολογία | Πανδημία και μέτρα προφύλαξης | Π. Βάρδα |
| Τρίτη 09.01.2024 | | | |
| 16:15-18:00 | Ερευνητική μεθοδολογία | Introduction to clinical trials | Α. Γκούστης |
| Παρασκευή 12.01.2024 | | | |
| 16:15-17:15 | Ερευνητική μεθοδολογία | Αρχές συγγραφής διπλωματικής εργασίας | Ε.Ι. Γιαμαρέλλος-Μπουρμπούλης |
| 17:30-18:30 | | Λήξη εκπαιδευτικού προγράμματος/Αξιολόγηση/Εξετάσεις | Ε.Ι. Γιαμαρέλλος-Μπουρμπούλης |

