

ΕΘΝΙΚΟ ΚΑΙ ΚΑΠΟΔΙΣΤΡΙΑΚΟ
ΠΑΝΕΠΙΣΤΗΜΙΟ ΑΘΗΝΩΝ
ΙΑΤΡΙΚΗ ΣΧΟΛΗ

ΠΡΟΓΡΑΜΜΑ ΜΕΤΑΠΤΥΧΙΑΚΩΝ ΣΠΟΥΔΩΝ «ΛΟΙΜΩΞΙΟΛΟΓΙΑ»

Διευθυντής: Καθηγητής Ε. Ι. Γιαμαρέλλος-Μπουρμπούλης

Αναπλ. Διευθυντής: Καθηγητής Σ. Τσιόδρας

Μέλη Συντονιστικής Επιτροπής:

Καθηγητής Γ. Δημόπουλος

Αναπλ. Καθηγητής Μ. Σαμάρκος

Αναπλ. Καθηγήτρια Ε. Σαμπατάκου

Επικ. Καθηγήτρια Γ. Πουλάκου

ΠΡΟΓΡΑΜΜΑ Β' ΕΞΑΜΗΝΟΥ

ΑΘΗΝΑ 2022

ΠΡΟΛΟΓΟΣ ΔΙΕΥΘΥΝΤΗ ΠΡΟΓΡΑΜΜΑΤΟΣ ΜΕΤΑΠΤΥΧΙΑΚΩΝ ΣΠΟΥΔΩΝ

Ο Διευθυντής και όλα τα μέλη της Συντονιστής Επιτροπής του Προγράμματος Μεταπτυχιακών Σπουδών «Λοιμωξιολογία» θέλουμε να ευχαριστήσουμε όλους τους μεταπτυχιακούς φοιτητές μας για τον ενθουσιασμό με τον οποίο περιέβαλαν το πρόγραμμα και την ανελλιπή παρακολούθησή του στη διάρκεια του Α΄ Εξαμήνου του Ακαδημαϊκού Έτους 2021-2022. Το γεγονός αυτό μας δημιουργεί μεγάλο αίσθημα ευθύνης για την επίτευξη του στόχου του Προγράμματος που είναι η απόδοση επιστημόνων με αφενός ολοκληρωμένη κατάρτιση στις Λοιμώξεις και αφετέρου επιστημονική ωριμότητα για την παρακολούθηση των ταχύτατων εξελίξεων του χώρου.

Οι γνώσεις του πρώτου εξαμήνου ήταν το απαραίτητο εφαλτήριο για την είσοδο στο Β΄ Εξάμηνο του Προγράμματος το οποίο είναι εστιασμένο στην αλληλεπίδραση ξενιστή και παθογόνου. Η αλληλεπίδραση αυτή αποτελεί τον πυρήνα όλων των διαγνωστικών και θεραπευτικών εξελίξεων στη σύγχρονη Λοιμωξιολογία. Η εισαγωγή στο γνωσιακό αυτό πεδίο φιλοδοξεί να δημιουργήσει το κατάλληλο γνωσιακό υπόστρωμα για την εκπόνηση της μεταπτυχιακής εργασίας.

Όλοι οι διδάσκοντες καλωσορίζουμε θερμά τους Φοιτητές μας και υποσχόμαστε να αγωνιστούμε δίπλα τους με μεγάλο συναίσθημα ευθύνης και συνεχή ενθουσιασμό για την επίτευξη των στόχων του Β΄ Εξαμήνου.

Ιανουάριος 2022,

Καθηγητής Ε. Ι. Γιαμαρέλλος-Μπουρμπούλης



Αλληλεπίδραση ξενιστή-παθογόνου (25 πιστωτικές μονάδες)

Τα κύρια θέματα είναι:

- Βασικοί άξονες ανοσιακής απόκρισης
- Γενετική προδιάθεση λοιμώξεων
- Σήψη: ταξινόμηση, αντιμετώπιση, επιπλοκές
- Ανοσοθεραπεία των λοιμώξεων
- Προβιοτικά
- Πρωτοπαθής και δευτεροπαθής ανοσοανεπάρκειες

Σύγχρονη διαγνωστική μεθοδολογία (5 πιστωτικές μονάδες)

Τα κύρια θέματα είναι:

- Σύγχρονη μοριακή διαγνωστική των λοιμώξεων
 - Βιοδείκτες στη διαγνωστική των λοιμώξεων
 - Ο ρόλος της παθολογανατομικής διάγνωσης
 - Κυτταρομετρία ροής
- 

Η ΣΥΝΤΟΝΙΣΤΙΚΗ ΕΠΙΤΡΟΠΗ



Ευάγγελος Ι. Γιαμαρέλλος-Μπουρμπούλης
(egiamarel@med.uoa.gr)

Διευθυντής της Συντονιστικής Επιτροπής

Είναι Καθηγητής Παθολογίας-Λοιμώξεων στην Ιατρική Σχολή του Εθνικού και Καποδιστριακού Πανεπιστημίου Αθηνών και υπεύθυνος του Τμήματος Ανοσολογίας των Λοιμώξεων της Δ΄ Παθολογικής Κλινικής στο Πανεπιστημιακό Γενικό Νοσοκομείο ΑΤΤΙΚΟΝ. Τα κύρια ερευνητικά του ενδιαφέροντα εστιάζονται στη σήψη και στην ανοσοθεραπεία της διαπυητικής ιδρωταδενίτιδας. Έχει 451 δημοσιεύσεις σε διεθνή ιατρικά περιοδικά με 22.900 αναφορές και δείκτη-*h* 75. Είναι Chairman του European Sepsis Alliance.



Σωτήριος Τσιόδρας (sotirios.tsiodras@gmail.com)

Αναπληρωτής Διευθυντής της Συντονιστικής Επιτροπής

Είναι Καθηγητής Παθολογίας-Λοιμώξεων στην Ιατρική Σχολή του Εθνικού και Καποδιστριακού Πανεπιστημίου Αθηνών και Επικεφαλής Επιστήμονας του ΕΟΔΥ. Είναι μέλος του Συμβουλευτικού Φόρουμ του Ευρωπαϊκού Κέντρου Ελέγχου και Πρόληψης Νόσων (ECDC). Τα κύρια ερευνητικά του ενδιαφέροντα εστιάζονται στην επιδημιολογική επιτήρηση και στην πρόληψη των ιογενών λοιμώξεων και στην HIV λοίμωξη. Έχει 253 δημοσιεύσεις σε διεθνή ιατρικά περιοδικά με 11500 αναφορές και δείκτη-*h* 48.



Γεώργιος Δημόπουλος (gdimop@med.uoa.gr)

Μέλος της Συντονιστικής Επιτροπής

Είναι Καθηγητής Εντατικής Θεραπείας-Λοιμώξεων και Διευθυντής της Γ΄ Κλινικής Εντατικής Θεραπείας στην Ιατρική Σχολή του Εθνικού και Καποδιστριακού Πανεπιστημίου Αθηνών. Έχει ερευνητικό έργο με διεθνή αναγνώριση στον τομέα των συστηματικών μηκητιάσεων στους βαρέως πάσχοντες και στη σήψη. Έχει περισσότερες από 200 δημοσιεύσεις σε διεθνή ιατρικά περιοδικά με κριτές.



Μιχαήλ Σαμάρκος (msamarkos@gmail.com)

Μέλος της Συντονιστικής Επιτροπής

Είναι Αναπληρωτής Καθηγητής Παθολογίας-Λοιμώξεων στην Ιατρική Σχολή του Εθνικού και Καποδιστριακού Πανεπιστημίου Αθηνών. Τα κύρια ερευνητικά του ενδιαφέροντα αφορούν στις λοιμώξεις από πολυανθεκτικούς μικροοργανισμούς, στις λοιμώξεις από κεντρικούς καθετήρες και στον έλεγχο των λοιμώξεων.



Ελένη Σαμπατάκου (helensambatakou@msn.com)

Μέλος της Συντονιστικής Επιτροπής

Είναι Αναπληρώτρια Καθηγήτρια Παθολογίας-Λοιμώξεων στην Ιατρική Σχολή του Εθνικού και Καποδιστριακού Πανεπιστημίου Αθηνών. Είναι επιστημονική υπεύθυνη της Μονάδας Λοιμώξεων του ΠΓΝ Αθηνών «Ιπποκράτειο», μέλος της διοικούσας επιτροπής του Ελληνικού HIV cohort AMACS και εθνική συντονίστρια της Πανευρωπαϊκής Μελέτης EuroSIDA. Κύρια ερευνητικά της ενδιαφέροντα είναι η HIV λοίμωξη και οι μυκητιασικές λοιμώξεις.



Γαρυφαλλιά Πουλάκου (gpoulakou@gmail.com)

Μέλος της Συντονιστικής Επιτροπής

Είναι Επίκουρη Καθηγήτρια Παθολογίας-Λοιμώξεων στην Ιατρική Σχολή του Εθνικού και Καποδιστριακού Πανεπιστημίου Αθηνών. Αποτελεί ιδρυτικό μέλος της διεθνούς Ομάδας Εργασίας «Λοιμώξεις σε βαρέως πάσχοντες ασθενείς» της European Society of Clinical Microbiology and Infectious Diseases. Τα κύρια ερευνητικά της ενδιαφέροντα αφορούν στις λοιμώξεις σε βαρέως πάσχοντες, στην αντιμικροβιακή αντοχή και στις λοιμώξεις της κοινότητας. Διαθέτει πλούσιο συγγραφικό έργο με 153 δημοσιεύσεις σε ξενόγλωσσα ιατρικά περιοδικά.

ΞΕΝΟΙ ΔΙΑΚΕΚΡΙΜΕΝΟΙ ΟΜΙΛΗΤΕΣ



J sus Bermejo-Martin, MD, PhD
(jfbermejo@saludcastillayleon.es)

Είναι ανοσολόγος και κύριος ερευνητής στο Ινστιτούτο BioSepsis Instituto de Investigaci n Biom dica de Salamanca (IBSAL) και στο Πανεπιστημιακό Νοσοκομείο R o Ortega της πόλης Βαγιαδολίδ Ισπανίας. Είναι συντονιστής του European Group on Immunology of Sepsis (EGIS) και έχει ως κύρια ερευνητικά ενδιαφέροντα την ανοσοπαράλυση της πνευμονίας της κοινότητας και τους βιοδείκτες. Έχει 5783 βιβλιογραφικές αναφορές με συντελεστή *h-index*: 42.



Mihai G Netea (Mihai.Netea@radboudumc.nl)

Είναι Καθηγητής Παθολογίας και Λοιμώξεων στην Ιατρική Σχολή του Πανεπιστημίου Radboud Nijmegen Ολλανδίας. Αποτελεί μία από τις σημαντικότερες παρουσίες στο διεθνή χώρο της ανοσολογίας έχοντας περιγράψει πρώτος την εκπαιδευόμενη ανοσία (trained immunity). Έχει πλήθος δημοσιεύσεων σε επιστημονικά περιοδικά μεγάλου κύρους όπως το *New England Journal of Medicine*, το *Nature* και το *Science*. Έχει περισσότερες από 1000 δημοσιεύσεις σε διεθνή επιστημονικά περιοδικά με περισσότερες από 200.000 βιβλιογραφικές αναφορές.



Konrad Reinhart (konrad.reinhart@charite.de)

Είναι Emeritus Professor Εντατικής Θεραπείας στο Πανεπιστήμιο Charit  του Βερολίνου. Αποτελεί μία από τις σημαντικότερες παρουσίες στο διεθνή χώρο με ερευνητικό έργο εστιασμένο στην αντιμετώπιση του σηπτικού ασθενούς και στην ευαισθητοποίηση της κοινής γνώμης για τις διαστάσεις της σήψης. Διετέλεσε επί 25 έτη Καθηγητής και Διευθυντής της Κλινικής Εντατικής Θεραπείας του Πανεπιστημίου Friedrich-Schiller της Ιατρικής Σχολής της Ιένας Γερμανίας και επί 10 έτη ιδρυτής και Πρόεδρος του Global Sepsis Alliance. Έχει 530 δημοσιεύσεις σε διεθνή επιστημονικά περιοδικά μετά από κρίση.



Thierry Roger (Thierry.Roger@chuv.ch)

Είναι Αναπληρωτής Καθηγητής Ανοσολογίας στο Κέντρο Λοιμώξεων του Centre Hospitali re Universitaire Vaudois Λωζάννης Ελβετίας. Κύριο ερευνητικό του ενδιαφέρον είναι η βιολογία του migration inhibition factor και οι επιγενετικές μεταβολές σε ασθενείς με σοβαρές λοιμώξεις. Έχει 207 δημοσιεύσεις σε διεθνή επιστημονικά περιοδικά μετά από κρίση.



Tom van der Poll, MD, PhD (t.vanderpoll@amc.uva.nl)

Είναι Καθηγητής Παθολογίας και Λοιμώξεων στην Ιατρική Σχολή του Amsterdam University Medical Center Ολλανδίας. Αποτελεί μία από τις σημαντικότερες διεθνείς παρουσίες στο χώρο της ανοσολογίας της σήψης με ιδιαίτερη ερευνητική εστίαση στις διαταραχές της πήξης και στην προσωποποιημένη ταξινόμηση των ασθενών. Έχει διατελέσει πρόεδρος του International Sepsis Forum. Έχει 924 δημοσιεύσεις σε διεθνή επιστημονικά περιοδικά μετά από κρίση.

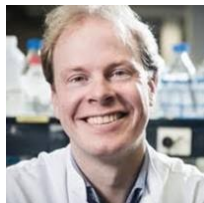

W. Joost Wiersinga (w.j.wiersinga@amc.uva.nl)

Είναι Καθηγητής Παθολογίας και Λοιμώξεων στην Ιατρική Σχολή του Amsterdam University Medical Center Ολλανδίας. Κύριο ερευνητικό του ενδιαφέρον είναι οι μεταβολές του μικροβιώματος στη σήψη. Είναι μέλος της συγγραφικής ομάδας των διεθνών κατευθυντηρίων γραμμών του Surviving Sepsis Campaign 2016. Έχει 240 δημοσιεύσεις σε διεθνή επιστημονικά περιοδικά μετά από κρίση.

ΕΛΛΗΝΕΣ ΔΙΔΑΣΚΟΝΤΕΣ



Καρολίνα Ακινόσογλου MD, PhD (akin@upatras.gr)

Είναι παθολόγος-λοιμωξιολόγος και Επίκουρη Καθηγήτρια Παθολογίας στην Ιατρική Σχολή του Πανεπιστημίου Πατρών. Κύρια πεδία ενδιαφέροντός της είναι η παθογένεια και θεραπευτική του σηπτικού συνδρόμου, η HIV λοίμωξη, η ενδοκαρδίτιδα, η τροπική ιατρική και η φαρμακοοικονομία των αντιβιοτικών.



Νικόλαος Αντωνάκος (doc.kantonak@gmail.com)

Είναι παθολόγος, διδάκτωρ του Εθνικού και Καποδιστριακού Πανεπιστημίου Αθηνών και ακαδημαϊκός υπότροφος στη Δ΄ Παθολογική Κλινική του Πανεπιστημιακού Γενικού Νοσοκομείου ΑΤΤΙΚΟΝ. Έχει ως ιδιαίτερα ενδιαφέροντα την ανοσοπαράλυση στη σήψη και τη διεξαγωγή κλινικών μελετών.



Απόστολος Αρμαγανίδης (armag@med.uoa.gr)

Είναι Ομότιμος Καθηγητής Εντατικής Θεραπείας στην Ιατρική Σχολή του Εθνικού και Καποδιστριακού Πανεπιστημίου Αθηνών και ιδρυτής της Β΄ Κλινικής Εντατικής Θεραπείας του Πανεπιστημιακού Γενικού Νοσοκομείου ΑΤΤΙΚΟΝ. Τα κύρια ενδιαφέροντά του περιλαμβάνουν την αναπνευστική ανεπάρκεια και την προκαλούμενη από τον αναπνευστήρα βλάβη.

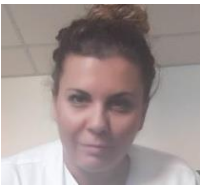

Παρασκευή Βάρδα, MSc, PhD (paravarda@yahoo.gr)

Είναι Νοσηλεύτρια Επιτήρησης Λοιμώξεων στο Πανεπιστημιακό Γενικό Νοσοκομείο ΑΤΤΙΚΟΝ. Υπηρετεί στην Επιτροπή για την αξιολόγηση των Εσωτερικών Κανονισμών Διαχείρισης Αποβλήτων των υγειονομικών μονάδων της 2^{ης} ΥΠΕ και ως συντονίστρια της Επιτροπής Λοιμώξεων της 2^{ης} ΥΠΕ.



Δημήτριος Βελισσάρης (dimitrisvelissaris@yahoo.com)

Είναι Αναπληρωτής Καθηγητής Παθολογίας στο Τμήμα Ιατρικής του Πανεπιστημίου Πατρών και υπεύθυνος του Τμήματος Επειγόντων Περιστατικών του Πανεπιστημιακού Γενικού Νοσοκομείου Πατρών. Το ερευνητικό του έργο εστιάζεται στη διαγνωστική και θεραπευτική της σήψης.



Μαρία Γεωργίου (mgeorgiou@leriva.com)

Είναι χημικός με μεταπτυχιακές σπουδές και διδακτορική διατριβή στην Αναλυτική Χημεία. Από το 1998 εργάζεται στον ιδιωτικό τομέα και υποστηρίζει τα συστήματα κυτταρομετρίας Beckman Coulter.



Ευθυμία Γιαννισιώτη (gianiemi@hotmail.com)

Είναι παθολόγος-λοιμωξιολόγος, διδάκτωρ του Εθνικού και Καποδιστριακού Πανεπιστημίου Αθηνών και Διευθύντρια ΕΣΥ στη Δ΄ Παθολογική Κλινική του Πανεπιστημιακού Γενικού Νοσοκομείου ΑΤΤΙΚΟΝ. Πεδία ειδικού ενδιαφέροντος αποτελούν η λοιμώδης ενδοκαρδίτιδα και οι λοιμώξεις οστών και αρθρώσεων. Υπηρετεί από το 2019 ως μέλος της Executive Committee της ομάδας εργασίας ESMID Study Group on Implant Associated Infections.



Χαράλαμπος Γώγος (cgogos@med.upatras.gr)

Είναι Καθηγητής Παθολογίας του Πανεπιστημιακού Πατρών και Συντονιστής της Ελληνικής Ομάδας Μελέτης της Σήψης. Κύρια ερευνητικά του ενδιαφέροντα είναι η παθοφυσιολογία της σήψης και η θεραπεία της χρόνιας ηπατίτιδας C. Έχει 262 δημοσιεύσεις σε διεθνή επιστημονικά περιοδικά.



Αριστείδης Ηλιόπουλος (eliopag@med.uoa.gr)

Είναι Καθηγητής και Διευθυντής του Εργαστηρίου Βιολογίας στην Ιατρική Σχολή του Εθνικού και Καποδιστριακού Πανεπιστημίου Αθηνών, συνεργαζόμενος ερευνητής στο Ίδρυμα Ιατροβιολογικών Ερευνών της Ακαδημίας Αθηνών και επισκέπτης Καθηγητής στο Ινστιτούτο Μοριακής Βιολογίας και Βιοτεχνολογίας Κρήτης. Το ενδιαφέρον του εστιάζεται στα σηματοδοτικά μονοπάτια που ρυθμίζουν τον καρκινικό μετασχηματισμό και την αλληλεπίδρασή τους με γενετικά χαρακτηριστικά φλεγμονωδών νοσημάτων



Θ. Θεοχαρίδης (theocharis.theoharides@tufts.edu)

Είναι Καθηγητής Φαρμακολογίας και Διευθυντής του Τμήματος Μοριακής Ανοσοφαρμακολογίας και Ανάπτυξης Φαρμάκων στο Πανεπιστήμιο Tufts Βοστώνης ΗΠΑ. Έχει ιδιαίτερο ενδιαφέρον στην ανοσολογία των μαστοκυττάρων με περισσότερες από 500 δημοσιεύσεις σε διεθνή ιατρικά περιοδικά μετά από κρίση.



Μαρία Καλαμπαλίκη (makalabaliki@gmail.com)

Είναι νοσηλεύτρια με μεταπτυχιακή εκπαίδευση στην Πληροφορική της Υγείας στο Εθνικό και Καποδιστριακό Πανεπιστήμιο Αθηνών. Είναι αναπληρώτρια Προϊσταμένη της Νοσηλευτικής Πτέρυγας της Β΄ Καρδιολογικής Κλινικής του Πανεπιστημιακού Γενικού Νοσοκομείου ΑΤΤΙΚΟΝ.



Αγγελική Καραϊσκού, MSc (agkaraiskou@gmail.com)

Είναι προϊσταμένη του Τμήματος Ποιότητας και Νοσηλεύτρια Επιτήρησης Λοιμώξεων στο Γενικό Νοσοκομείο Ελευσίνας «Θριάσιο». Είναι Γενική Γραμματέας της Ελληνικής Εταιρείας Ελέγχου Λοιμώξεων. Έχει συμμετάσχει στην ομάδα σύνταξης των κατευθυντήριων οδηγιών για τη διάγνωση και την εμπειρική θεραπεία των λοιμώξεων του ΚΕΕΛΠΝΟ.



Ευανθία Κασσή (ekassi@med.uoa.gr)

Είναι Καθηγήτρια, Υπεύθυνη του Τμήματος Μοριακής Ενδοκρινολογίας του Εργαστηρίου Βιολογικής Χημείας και μέλος της Συντονιστικής Ομάδας του ΠΜΣ «Μεταβολικά Νοσήματα Οστών» της Ιατρικής Σχολής του Εθνικού και Καποδιστριακού Πανεπιστημίου Αθηνών. Έχει περισσότερες από 100 δημοσιεύσεις σε διεθνή περιοδικά μετά κρίση



Γεώργιος Κολιός (gkolios@med.duth.gr)

Είναι γαστρεντερολόγος με εξειδίκευση και ενασχόληση στην ανοσοφαρμακολογία. Είναι κάτοχος PhD από το Τμήμα Φαρμακολογίας του Πανεπιστημίου Bath, Ηνωμένου Βασιλείου. Από το 2008 είναι Καθηγητής Φαρμακολογίας στο Τμήμα Ιατρικής του Δημοκρίτειου Πανεπιστημίου Θράκης.



Κατερίνα Κοτζάμπαση (kakothe@yahoo.com)

Είναι διδάκτωρ της Ιατρικής Σχολής του Αριστοτελείου Πανεπιστημίου Θεσσαλονίκης, χειρουργός και Διευθύντρια ΕΣΥ στην Α΄ Προπαιδευτική Χειρουργική Κλινική του Αριστοτελείου Πανεπιστημίου Θεσσαλονίκης. Έχει ιδιαίτερη επιστημονική ενασχόληση με τα πειραματικά μοντέλα σήψης και με τη θεραπευτική χρήση των προβιοτικών. Έχει 111 δημοσιεύσεις σε διεθνή επιστημονικά περιοδικά.



Δημήτριος Κουρέτας (dkouret@uth.gr)

Είναι Καθηγητής Φυσιολογίας-Τοξικολογίας στο Τμήμα Βιοχημείας/Βιοτεχνολογίας του Πανεπιστημίου Θεσσαλίας. Κύριος τομέας του ερευνητικού του ενδιαφέροντος είναι η φυσιολογία του οξειδωτικού stress. Έχει 236 δημοσιεύσεις σε διεθνή επιστημονικά περιοδικά.



Αντωνία Κουτσούκου (koutsoukou@yahoo.gr)

Είναι Καθηγήτρια και Διευθύντρια της Α΄ Πανεπιστημιακής Πνευμονολογικής Κλινικής της Ιατρικής Σχολής του Εθνικού και Καποδιστριακού Πανεπιστημίου Αθηνών. Κύριος τομέας ενδιαφέροντός της είναι η αναπνευστική ανεπάρκεια. Έχει 108 δημοσιεύσεις σε ξενόγλωσσα ιατρικά περιοδικά.

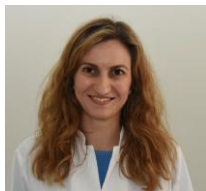

Ευδοξία Κυριαζοπούλου (ekyriazopoulou@windowslive.com)

Είναι παθολόγος, διδάκτωρ της Ιατρικής Σχολής του Εθνικού και Καποδιστριακού Πανεπιστημίου Αθηνών και Επιμελήτρια Β΄ ΕΣΥ στη Β΄ Κλινική Εντατικής Θεραπείας του Πανεπιστημιακού Γενικού Νοσοκομείου ΑΤΤΙΚΟΝ. Έχει ως ιδιαίτερα ενδιαφέροντα το σύνδρομο ενεργοποίησης μακροφάγων και τη χρήση βιοδεικτών στην καθοδήγηση της αντιμικροβιακής θεραπείας.

**Αντιγόνη Κωτσάκη (antigonebut@yahoo.com)**

Είναι παθολόγος, διδάκτωρ του Εθνικού και Καποδιστριακού Πανεπιστημίου Αθηνών και Επιμελήτρια Β'ΕΣΥ στη Δ' Παθολογική Κλινική του Πανεπιστημιακού Γενικού Νοσοκομείου ΑΤΤΙΚΟΝ. Έχει ως ιδιαίτερα ερευνητικά ενδιαφέροντα τους γενετικούς πολυμορφισμούς στο σηπτικό ασθενή και το σχεδιασμό και την εκτέλεση παρεμβατικών μελετών.

**Εμμανούλ Λιάτσης (manolisliatsis@gmail.com)**

Είναι Διευθυντής ΕΣΥ στο Τμήμα Ανοσολογίας-Ιστοσυμβατότητας του Παιδιατρικού Νοσοκομείου «Αγία Σοφία». Κύριο γνωστικό του αντικείμενο είναι οι πρωτοπαθείς ανοσοανεπάρκειες ενώ είναι κάτοχος διπλώματος αναγνώρισης ως European Paediatric Allergist από το EAACI (European Academy of Allergology and Clinical Immunology).

**Θεοδώρα Μπούτσικου (theobtsk@med.uoa.gr)**

Είναι Αναπληρώτρια Καθηγήτρια Παιδιατρικής-Νεογνολογίας στη Νεογνολογική Κλινική του Εθνικού και Καποδιστριακού Πανεπιστημίου Αθηνών. Έχει εργαστεί στη Μονάδα Εντατικής Νοσηλείας Νεογνών του King's College Hospital, Guy's, King's and St Thomas' School of Medicine, London. Έχει περισσότερες από 60 πλήρεις ξενόγλωσσες δημοσιεύσεις σε διεθνή περιοδικά μετά κρίση.

**Στυλιανός Ορφανός (stylianosorfanosuoa@gmail.com)**

Είναι Καθηγητής Παθολογίας-Εντατικολογίας της Ιατρικής Σχολής του Εθνικού και Καποδιστριακού Πανεπιστημίου Αθηνών. Κύριος τομέας της ερευνητικής του δραστηριότητας είναι οι διαταραχές του αγγειακού ενδοθηλίου σε ασθενείς με πνευμονική υπέρταση.

**Ιωάννης Παναγιωτίδης (ioaqpan@med.uoa.gr)**

Είναι Καθηγητής και Διευθυντής του Β' Εργαστηρίου Παθολογικής Ανατομικής στην Ιατρική Σχολή του Εθνικού και Καποδιστριακού Πανεπιστημίου Αθηνών. Έχει εργαστεί στα Πανεπιστήμια Dundee (Ninewells Hospital and Medical School, Ηνωμένο Βασίλειο), Vrije Universiteit Amsterdam (Ολλανδία) και Université de Reims Champagne-Ardenne (Γαλλία).

**Σταυρούλα Παπαδόδημα (stpapd@med.uoa.gr)**

Είναι Αναπληρώτρια Καθηγήτρια Ιατροδικαστικής και Τοξικολογίας στη Ιατρική Σχολή του Εθνικού και Καποδιστριακού Πανεπιστημίου Αθηνών. Έχει μετεκπαιδευθεί στο Τμήμα Νεκροτομών-Καρδιαγγειακής Παθολογικής Ανατομικής του Massachusetts General Hospital (ΗΠΑ) με εστίαση στη διερεύνηση περιστατικών θανάτου νοσηλευόμενων ασθενών.

**Αντώνιος Παπαδόπουλος (antpapa1@otenet.gr)**

Είναι Αναπληρωτής Καθηγητής Παθολογίας-Λοιμώξεων και υπεύθυνος της Μονάδας Ειδικών Λοιμώξεων και του Εξωτερικού Ιατρείου Οστικής Λοίμωξης της Δ' Παθολογικής Κλινικής του Πανεπιστημιακού Γενικού Νοσοκομείου ΑΤΤΙΚΟΝ. Υπηρετεί ως Πρόεδρος της Επιτροπής Φαρμακοεπαγρύπνησης του Εθνικού Οργανισμού Φαρμάκων.

**Ανδρέας Παπαπετρόπουλος (apapapet@pharm.uoa.gr)**

Είναι Καθηγητής, Διευθυντής του Εργαστηρίου Φαρμακολογίας στο Τμήμα Φαρμακευτικής του Εθνικού και Καποδιστριακού Πανεπιστημίου Αθηνών και Γενικός Γραμματέας της Ευρωπαϊκής Εταιρείας Φαρμακολογίας (EPHAR). Η έρευνά του εστιάζεται στους μοριακούς μηχανισμούς δράσης φαρμάκων και βιοδραστικών ουσιών. Είναι συγγραφέας 182 ερευνητικών δημοσιεύσεων σε διεθνή επιστημονικά περιοδικά με περισσότερες από 22.000 βιβλιογραφικές αναφορές.

**Ελισάβετ Παραμυθιώτου (lparamyth61@hotmail.com)**

Είναι παθολόγος-εντατικολόγος-λοιμωξιολόγος, διδάκτωρ του Εθνικού και Καποδιστριακού Πανεπιστημίου Αθηνών και Διευθύντρια ΕΣΥ στη Μονάδα Εντατικής Θεραπείας του Πανεπιστημιακού Γενικού Νοσοκομείου ΑΤΤΙΚΟΝ.

**Αβραάμ Πουλιάκης (apouliak@med.uoa.gr)**

Είναι Φυσικός Ηλεκτρονικός Ραδιοηλεκτρολόγος, διδάκτορας και υπεύθυνος ποιότητας στο Β' Εργαστήριο Παθολογικής Ανατομικής του Εθνικού και Καποδιστριακού Πανεπιστημίου Αθηνών. Τα ερευνητικά του ενδιαφέροντα περιλαμβάνουν τους χώρους τηλεπικοινωνιών και δικτύων, επεξεργασίας εικόνας και σήματος, τεχνητής νοημοσύνης και των εφαρμογών τους στο χώρο της βιομηχανίας και της ιατρικής.

**Νικολέτα Ροβίνα (nikrovina@med.uoa.gr)**

Είναι Επίκουρη Καθηγήτρια στην Α' Πνευμονολογική Κλινική της Ιατρικής Σχολής του Εθνικού και Καποδιστριακού Πανεπιστημίου Αθηνών. Το ιδιαίτερο γνωστικό αντικείμενό της είναι η χρόνια αποφρακτική πνευμονοπάθεια για την οποία είναι μέλος της ομάδας εργασίας σύνταξης των οδηγιών της Ελληνικής Πνευμονολογικής Εταιρείας.

**Χριστίνα Ρούτση (chroutsi@hotmail.com)**

Είναι Καθηγήτρια Εντατικής Θεραπείας-Πνευμονολογίας στην Ιατρική Σχολή του Εθνικού και Καποδιστριακού Πανεπιστημίου Αθηνών. Το ερευνητικό της ενδιαφέρον εστιάζεται στην ιστική οξυγόνωση, την δύσκολη αποδέσμευση από τον αναπνευστήρα και τις σοβαρές λοιμώξεις των βαρέως πασχόντων.



Μάριος Σαλμάς (msalmas@med.uoa.gr)

Είναι Αναπληρωτής Καθηγητής Ανατομίας στο Εργαστήριο Περιγραφικής Ανατομικής της Ιατρικής Σχολής του Εθνικού και Καποδιστριακού Πανεπιστημίου Αθηνών. Το ερευνητικό του ενδιαφέρον εστιάζεται στην εφαρμογή των έξυπνων διαμεσολαβητών στην ιατρική εκπαίδευση.



Δέσποινα Σανούδου (dsanoudou@med.uoa.gr)

Είναι Αναπληρώτρια Καθηγήτρια στη Δ' Παθολογική Κλινική της Ιατρικής Σχολής του Εθνικού και Καποδιστριακού Πανεπιστημίου Αθηνών. Το έργο της επικεντρώνεται στο χαρακτηρισμό των μοριακών μηχανισμών παθογένεσης με έμφαση στην εμφάνιση και εξέλιξη των παθήσεων της καρδιάς.



Ασημίνα Σαφαρίκα (asafarika@yahoo.gr)

Είναι βιοπαθολόγος, διδάκτωρ του Εθνικού και Καποδιστριακού Πανεπιστημίου Αθηνών και εργάζεται ως ακαδημαϊκή υπότροφος στο Ερευνητικό Εργαστήριο της Δ' Παθολογικής Κλινικής του Πανεπιστημιακού Γενικού Νοσοκομείου ΑΤΤΙΚΟΝ. Έχει ως ιδιαίτερο ερευνητικό ενδιαφέρον τους βιοδείκτες στο σηπτικό ασθενή και τη μοριακή διαγνωστική.



Ελένη Σολωμού (elenasolomou@med.upatras.gr)

Είναι Αναπληρώτρια Καθηγήτρια Παθολογίας-Αιματολογίας στην Ιατρική Σχολή του Πανεπιστημίου Πατρών. Έχει ιδιαίτερο γνωστικό ενδιαφέρον στη λειτουργικότητα και διαφοροποίηση των Τ-λεμφοκυττάρων.



Άρης Σπάθης (aspathis@med.uoa.gr)

Είναι βιολόγος, διδάκτωρ του Εθνικού και Καποδιστριακού Πανεπιστημίου Αθηνών με ειδικευση στην κυτταρομετρία ροής. Είναι συνεργάτης στα Εργαστήρια Διαγνωστικής Κυτταρολογίας και Β' Παθολογικής Ανατομικής της Ιατρικής Σχολής του Εθνικού και Καποδιστριακού Πανεπιστημίου Αθηνών.



Κωνσταντίνος Τριανταφύλλου (ktriant@med.uoa.gr)

Είναι Καθηγητής Γαστρεντερολογίας και υπεύθυνος της Ηπατογαστρεντερολογικής Μονάδας της Β' Προπαιδευτικής Παθολογικής Κλινικής του Πανεπιστημιακού Γενικού Νοσοκομείου ΑΤΤΙΚΟΝ. Το ερευνητικό του έργο εστιάζεται στο εντερικό μικροβίωμα, στο σύνδρομο ευερέθιστου εντέρου και στις φλεγμονώδεις νόσους του εντέρου. Έχει 257 δημοσιεύσεις σε ξενόγλωσσα ιατρικά περιοδικά.

**Δημήτριος Τσακογιάννης (dtsakogiannis@gmail.com)**

Είναι διδάκτωρ του Τμήματος Βιοχημείας και Βιοτεχνολογίας του Πανεπιστημίου Θεσσαλίας και μέλος του ερευνητικού προσωπικού στο Ερευνητικό και Διαγνωστικό τμήμα του Ελληνικού Αντικαρκινικού Ινστιτούτου της Αθήνας. Έχει ως κύριο ερευνητικό ενδιαφέρον την καρκινογένεση από ιούς.

**Περικλής Φούκας (pfoukas@med.uoa.gr)**

Είναι Αναπληρωτής Καθηγητής στο Β' Εργαστήριο Παθολογικής Ανατομικής της Ιατρικής Σχολής του Εθνικού και Καποδιστριακού Πανεπιστημίου Αθηνών. Έχει 83 δημοσιεύσεις σε διεθνή επιστημονικά περιοδικά με κύριο ενδιαφέρον στα ιστοπαθολογικά χαρακτηριστικά των λεμφοϋπερπλαστικών νοσημάτων.

**Φρατζέσκα Φρατζεσκάκη (ffrantzeska@gmail.com)**

Είναι Πνευμονολογος-Εντατικολόγος, διδάκτωρ του Εθνικού και Καποδιστριακού Πανεπιστημίου Αθηνών και Διευθύντρια ΕΣΥ στη Β' Κλινικής Εντατικής Θεραπείας του Πανεπιστημιακού Γενικού Νοσοκομείου ΑΤΤΙΚΟΝ. Έχει κύριο ερευνητικό ενδιαφέρον στις λοιμώξεις στους βαρέως πάσχοντες.

**Ερυφίλη Χατζηαγγελάκη (erihat@otenet.gr)**

Είναι Καθηγήτρια Παθολογίας στη Β' Προπαιδευτική Παθολογική Κλινική της Ιατρικής Σχολής του Εθνικού και Καποδιστριακού Πανεπιστημίου Αθηνών. Έχει πάνω από 70 δημοσιεύσεις σε διεθνή επιστημονικά περιοδικά με κύριο ενδιαφέρον στην ανοσολογία του σακχαρώδους διαβήτη.

**Μήνα Ψυχογιού (mpsichog@yahoo.gr)**

Είναι Αναπληρώτρια Καθηγήτρια Παθολογίας-Λοιμώξεων στην Ιατρική Σχολή του Εθνικού και Καποδιστριακού Πανεπιστημίου Αθηνών. Κύρια ερευνητικά της ενδιαφέροντα είναι η HIV λοίμωξη και η θεραπεία της χρόνιας ηπατίτιδας C. Έχει 98 δημοσιεύσεις σε διεθνή επιστημονικά περιοδικά.

ΑΝΑΛΥΤΙΚΟ ΠΡΟΓΡΑΜΜΑ ΜΑΘΗΜΑΤΩΝ

Ημερομηνία	Μάθημα Εξαμήνου	Τίτλος διάλεξης	Ομιλητής
Τρίτη 15/02/2022			
16:15-17:15	Αλληλεπίδραση ξενιστή-παθογόνου	Φλεγμονώδεις και αντι-φλεγμονώδεις κυτταροκίνες	Μ.Σαμάρκος
17:30-18:30	Σύγχρονη διαγνωστική μεθοδολογία	Ερμηνεία μοριακών διαγνωστικών εξετάσεων	Γ. Πουλάκου
Παρασκευή 18/02/2022			
16:15-17:15	Αλληλεπίδραση ξενιστή-παθογόνου	Σήψη και νεφρός	Γ. Δημόπουλος
17:30-18:30	Αλληλεπίδραση ξενιστή-παθογόνου	Αντιγόνα και αντιγονοπαρούσιαση	Π. Φούκας
Τρίτη 22/02/2022			
16:15-17:15	Σύγχρονη διαγνωστική μεθοδολογία	Αρχές και εφαρμογές γονιδιωματικής ανάλυσης	Δ.Σανούδου
17:30-18:30	Αλληλεπίδραση ξενιστή-παθογόνου	Φαρμακογενετική και λοιμώξεις	Δ.Σανούδου
Παρασκευή 25/02/2022			
16:15-17:15	Σύγχρονη διαγνωστική μεθοδολογία	Κυτταρομετρία ροής και σύγχρονη διαγνωστική	Μ.Γεωργίου
17:30-18:30	Αλληλεπίδραση ξενιστή-παθογόνου	Βιολογία Β-λεμφοκυττάρων	Σ. Τσιόδρας
18:45-19:45	Αλληλεπίδραση ξενιστή-παθογόνου	Συμπλήρωμα	Μ. Σαμάρκος
Δευτέρα 28/02/2022			
16.15-17.15	Αλληλεπίδραση ξενιστή-παθογόνου	Βαθμονόμηση βαρύτητας στη σήψη	Δ. Βελισσάρης
17:30-18:30	Αλληλεπίδραση ξενιστή-παθογόνου	Σήψη 1-2-3 ή μια επιστημολογική προσέγγιση	Α. Αρμαγανίδης
Τρίτη 1/03/2022			

16:15-17:15	Αλληλεπίδραση ξενιστή-παθογόνου	Variation and adaptation in the immune system	M. G. Netea
17:30-18:30	Σύγχρονη διαγνωστική μεθοδολογία	Η Παθολογική Ανατομική στη διάγνωση των λοιμώξεων	I. Παναγιωτίδης

Παρασκευή 4/03/2022

16:15-17:15	Αλληλεπίδραση ξενιστή-παθογόνου	Βαρέως πάσχων και κακοήθειες	Γ. Δημόπουλος
17:30-18:30	Σύγχρονη διαγνωστική μεθοδολογία	Κυτταρομετρία ροής και λοιμώξεις	A. Σπάθης

Παρασκευή 11/03/2022

16:15-17:15	Αλληλεπίδραση ξενιστή-παθογόνου	Φλεγμονόσωμα και παθήσεις αναπνευστικού	N. Ροβίνα
17:30-18:30	Αλληλεπίδραση ξενιστή-παθογόνου	Φλεγμονόσωμα και λοιμώξεις	E. Γιαμαρέλλος

Δευτέρα 14/03/2022

16:15-17:15	Σύγχρονη διαγνωστική μεθοδολογία	Αιμοπετάλια και μη ειδική ανοσία	K. Ακινόσογλου
17:30-18:30	Αλληλεπίδραση ξενιστή-παθογόνου	HPV λοίμωξη: φυσική ιστορία, μοριακή διάγνωση και έρευνα	Δ. Τσακογιάννης
18:45-19:45	Αλληλεπίδραση ξενιστή-παθογόνου	T17 και T-ρυθμιστικά λεμφοκύτταρα	E. Σολωμού

Τρίτη 15/03/2022

16:15-17:15	Σύγχρονη διαγνωστική μεθοδολογία	Αρχές διάγνωσης μυκητιασικών λοιμώξεων	E. Σαμπατάκου
17:30-18:30	Σύγχρονη διαγνωστική μεθοδολογία	Ο ρόλος των μαστοκυττάρων στη φλεγμονή	Θ. Θεοχαρίδης

Παρασκευή 18/03/2022

16:15-17:15	Αλληλεπίδραση ξενιστή-παθογόνου	Βιολογικοί παράγοντες και λοιμώξεις	Γ. Δημόπουλος
-------------	---------------------------------	-------------------------------------	---------------

17:30-18:30	Αλληλεπίδραση ξενιστή-παθογόνου	Αντιμυκητιασικά και ανοσοτροποποίηση	Ε.Σαμπατάκου
18:45-19:45	Αλληλεπίδραση ξενιστή-παθογόνου	Σήψη και ουδετεροπενικός ασθενής	Μ. Ψυγοχειού

Δευτέρα 21/03/2022

16:15-17:45	Αλληλεπίδραση ξενιστή-παθογόνου	Ο ρόλος της αυτοφαγίας στις λοιμώξεις	Α. Ηλιόπουλος
18:00-19:00	Αλληλεπίδραση ξενιστή-παθογόνου	Καρδιαγγειακό σύστημα και HIV λοίμωξη	Α. Παπαδόπουλος

Τρίτη 22/03/2022

16:15-17:15	Αλληλεπίδραση ξενιστή-παθογόνου	Κλινικές εκδηλώσεις διαταραχών των φαγοκυττάρων	Ε. Λιάτσης
17:30-18:30	Αλληλεπίδραση ξενιστή-παθογόνου	Κοινή ποικίλη ανοσοανεπάρκεια	Ν. Αντωνάκος
18:45-19:45	Σύγχρονη διαγνωστική μεθοδολογία	Αξιολόγηση ανοσολογικών εξετάσεων	Μ. Σαφαρίκα

Δευτέρα 28/03/2022

16:15-17:15	Αλληλεπίδραση ξενιστή-παθογόνου	Ενδομήτριες λοιμώξεις: επίδραση στο έμβρυο/ νεογνό και μακροπρόθεσμες επιπλοκές	Θ.Μπούτσικου
17:30-18:30	Αλληλεπίδραση ξενιστή-παθογόνου	Ανοσοπαράλυση στη σήψη	Χ. Γώγος
18:45-19:45	Αλληλεπίδραση ξενιστή-παθογόνου	Σύνδρομο ενεργοποίησης μακροφάγων	Ε.Κυριαζοπούλου

Τρίτη 29/03/2022

16:15-17:15	Αλληλεπίδραση ξενιστή-παθογόνου	Μικροβίωμα και συστηματικά νοσήματα	Μ.Σαμάρκος
17:30-18:30	Αλληλεπίδραση ξενιστή-παθογόνου	Βιοδείκτες σε ειδικούς πληθυσμούς	Γ. Πουλάκου

Παρασκευή 01/04/2022

16:30-17:30	Αλληλεπίδραση ξενιστή-παθογόνου	Modulation of the microbiome in sepsis	W. J. Wiersinga
17:45-18:45	Αλληλεπίδραση ξενιστή-παθογόνου	ARDS και σηπτικός ασθενής	A.Κουτσούκου

Δευτέρα 04/04/2022

16:15-17:15	Αλληλεπίδραση ξενιστή-παθογόνου	Μικροβιακή χλωρίδα, από την συμβίωση στην παθογένεια	Γ. Κολιός
17:30-18:30		Μεταβολές μικροβιώματος και παθήσεις πεπτικού	Κ.Τριανταφύλλου
18:45-19:45	Αλληλεπίδραση ξενιστή-παθογόνου	Κλινικές παρεμβάσεις με προβιοτικά	Ε. Γιαμαρέλλος

Τρίτη 5/4/2022

16:15-17:15	Αλληλεπίδραση ξενιστή-παθογόνου	Σύνδρομο ανοσολογικής αποκατάστασης	Μ.Ψυχογιού
17:30-18:30	Αλληλεπίδραση ξενιστή-παθογόνου	Κοινές λοιμώξεις και γενετικοί πολυμορφισμοί	Α. Κωτσάκη

Παρασκευή 8/04/2022

Πανελλήνιο Συνέδριο Ελικοβακτηριδίου του Πυλωρού και Λοιπών Λοιμώξεων Πεπτικού

Σάββατο 9/04/2022

Πανελλήνιο Συνέδριο Ελικοβακτηριδίου του Πυλωρού και Λοιπών Λοιμώξεων Πεπτικού

Τρίτη 12/04/2022

16:15-17:15	Αλληλεπίδραση ξενιστή-παθογόνου	Κορτικοειδή και σήψη	Χ. Ρούση
17:30-18:30	Αλληλεπίδραση ξενιστή-παθογόνου	Ενδοκρινικές διαταραχές στον βαρέως πάσχοντα	Ε. Κασσή

Παρασκευή 15/04/2022

16:15-17:15	Αλληλεπίδραση ξενιστή-παθογόνου	Γλυκαιμική ρύθμιση στη σήψη	Ε.Χατζηαγγελάκη
17:30-18:30	Αλληλεπίδραση ξενιστή-παθογόνου	Προδιαθεσικοί παράγοντες για οστικές λοιμώξεις	Μ.Σαλμάς

Μ.Τρίτη 19/04/2022

18:00-19:00	Αλληλεπίδραση ξενιστή-παθογόνου	Immunoglobulins and severe infections	J. Bermejo-Martin
Τρίτη 03/05/2022			
16:15-17:15	Αλληλεπίδραση ξενιστή-παθογόνου	Αγγειοκινητικά πεπτίδια και σήψη	Σ.Ορφανός
17:30-18:30	Αλληλεπίδραση ξενιστή-παθογόνου	Άτυπες λοιμώξεις και γενετικοί πολυμορφισμοί	A. Κωτσάκη
Παρασκευή 06/05/2022			
16:15-17:15	Αλληλεπίδραση ξενιστή-παθογόνου	Ανοσοθεραπεία στην HIV λοίμωξη	M. Σαμάρκος
17:30-18:30	Σύγχρονη διαγνωστική μεθοδολογία	Εφαρμογές τεχνητής νοημοσύνης	A. Πουλιάκης
Δευτέρα 09/05/2022			
16:15-17:15	Σύγχρονη διαγνωστική μεθοδολογία	Μικροβίωμα και HIV λοίμωξη	M.Ψυχογιού
17:30-18:30	Αλληλεπίδραση ξενιστή-παθογόνου	Intravascular coagulation: modulation in sepsis and COVID-19	Tom van der Poll
Τρίτη 10/05/2022			
16:15-18:00	Αλληλεπίδραση ξενιστή-παθογόνου	Προσωποποιημένη ανοσοθεραπεία στη σήψη	E. Γιαμαρέλλος
18:15-19:15	Αλληλεπίδραση ξενιστή-παθογόνου	Θεραπευτικά αντισώματα κατά μικροοργανισμών	A. Σαφαρίκα
Παρασκευή 13/05/2022			
16:30-17:30	Αλληλεπίδραση ξενιστή-παθογόνου	Migration inhibition factor: major determinant of inflammation	T. Roger
17:45-18:45	Σύγχρονη διαγνωστική μεθοδολογία	Epigenetics of infections	T. Roger
Δευτέρα 16/05/2022			
16:15-17:15	Αλληλεπίδραση ξενιστή-παθογόνου	Νοσηλευτική αντιμετώπιση βαρέως πάσχοντος Ο Νοσηλευτής στην πρώτη	Π. Βάρδα

17:30-18:30	Αλληλεπίδραση ξενιστή-παθογόνου	γραμμή της..... Σήψης Νοσηλευτική αντιμετώπιση βαρέως πάσχοντος	M. Καλαμπαλίκη
18:45-19:45	Αλληλεπίδραση ξενιστή-παθογόνου	Κλινικά σενάρια στη διαχείριση του βαρέως πάσχοντος	A. Καραϊσκού

Τρίτη 17/05/2022

Ανοσοτροποποιητικές ιδιότητες αντιβιοτικών

16:15-17:45	Αλληλεπίδραση ξενιστή-παθογόνου	Μακρολίδες/ενδοφλέβια κλαριθομυκίνη	E. Γιαμαρέλλος
18:00-19:30	Αλληλεπίδραση ξενιστή-παθογόνου	Τετρακυκλίνες/λοιπά μόρια	N. Αντωνάκος

Παρασκευή 20/05/2022

16:15-17:15	Αλληλεπίδραση ξενιστή-παθογόνου	Οξειδωτικό στρες και νόσος	Δ. Κουρέτας
17:30-18:30	Αλληλεπίδραση ξενιστή-παθογόνου	Διάχυτη ενδαγγειακή πήξη και σήψη	Φ. Φρατζεσκάκη

Δευτέρα 23/05/2022

16:15-17:15	Αλληλεπίδραση ξενιστή-παθογόνου	Ανοσοπαρέμβαση και νόσος COVID-19 (I)	E. Γιαμαρέλλος
17:30-18:30	Αλληλεπίδραση ξενιστή-παθογόνου	Ανοσοπαρέμβαση και νόσος COVID-19 (II)	E. Κυριαζοπούλου

Τρίτη 24/05/2022

16:15-17:15	Αλληλεπίδραση ξενιστή-παθογόνου	H ₂ S και συστηματική φλεγμονή	A. Παπαπετρόπουλος
17:30-18:30	Αλληλεπίδραση ξενιστή-παθογόνου	Ανοσοσφαιρίνες και θεραπεία της σήψης	E. Παραμυθιώτου

Παρασκευή 27/05/2022

16:15-17:15	Αλληλεπίδραση ξενιστή-παθογόνου	Βιομεμβράνες	A. Σαφαρικά
17:30-19:00	Αλληλεπίδραση ξενιστή-παθογόνου	Ιατροδικαστική προσέγγιση θανάτου στον βαρέως πάσχοντα	Σ. Παπαδόδημα

Τρίτη 31/05/2022

17:30-18:00	Αλληλεπίδραση ξενιστή-παθογόνου	Γενετικοί πολυμορφισμοί και	E. Γιαννιτσιώτη
-------------	---------------------------------	-----------------------------	-----------------

